

ESAME DELL'IMPATTO PAESISTICO DEL PROGETTO

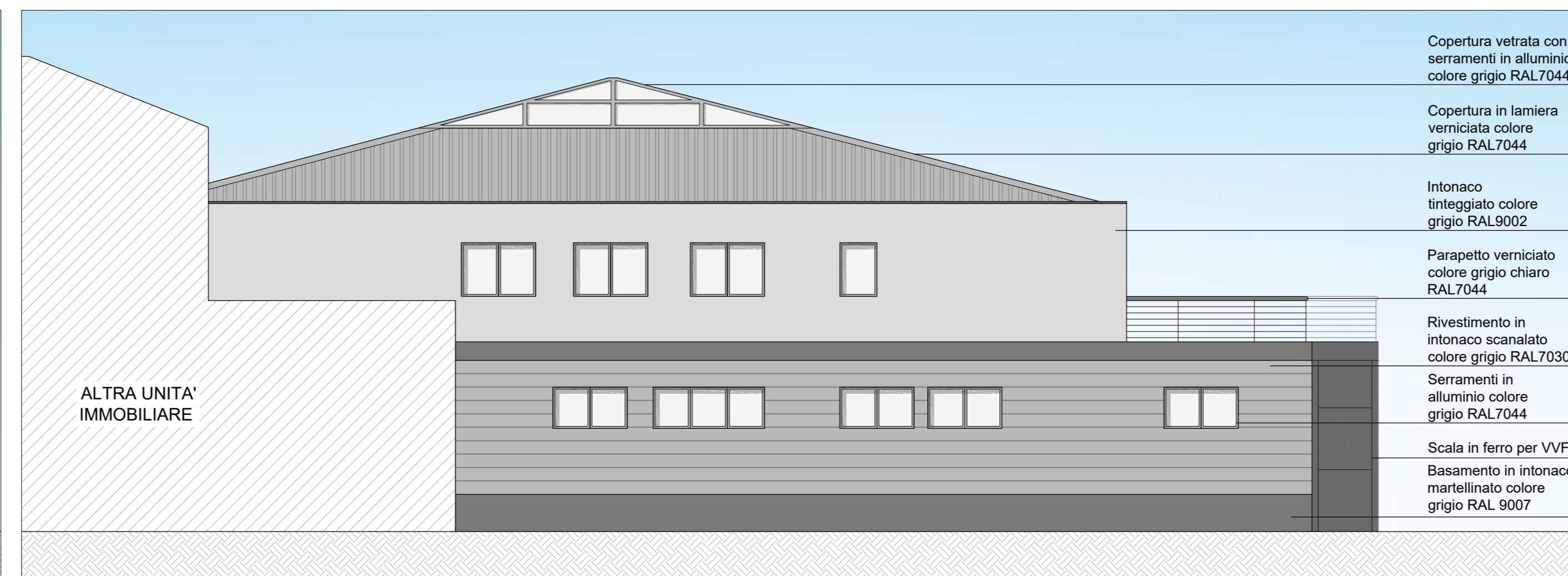

PROSPETTO SUD - STATO DI PROGETTO - SCALA 1:100



PROSPETTO OVEST - STATO DI PROGETTO - SCALA 1:100

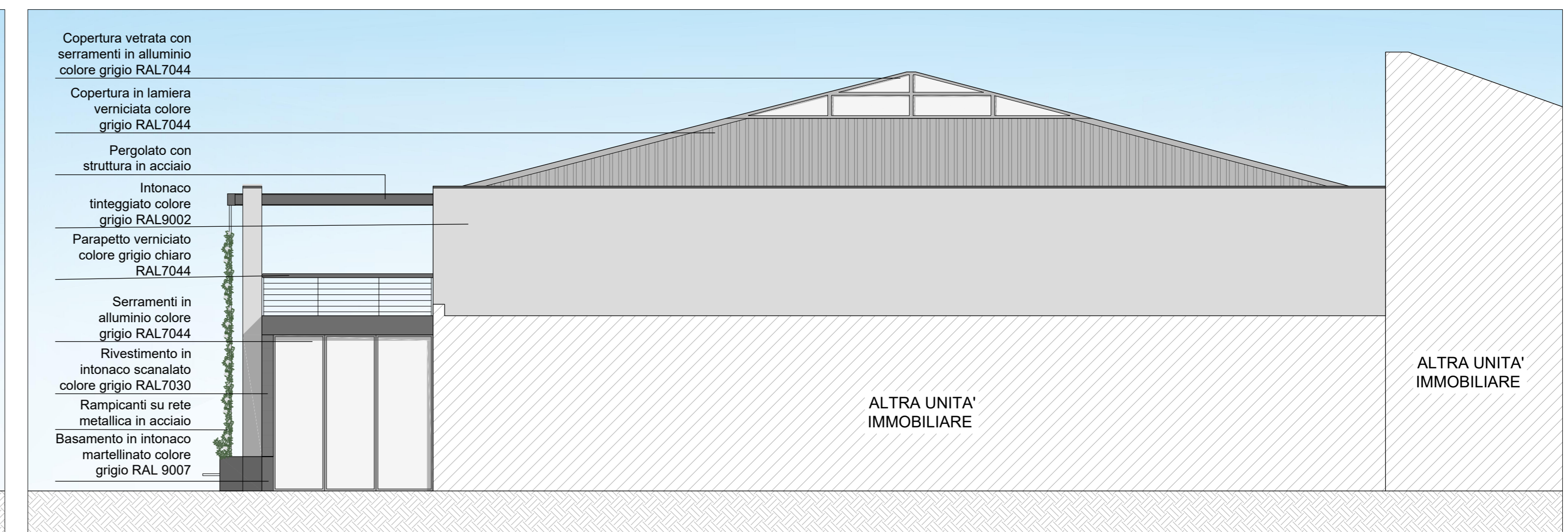

PROSPETTO NORD - STATO DI PROGETTO - SCALA 1:100

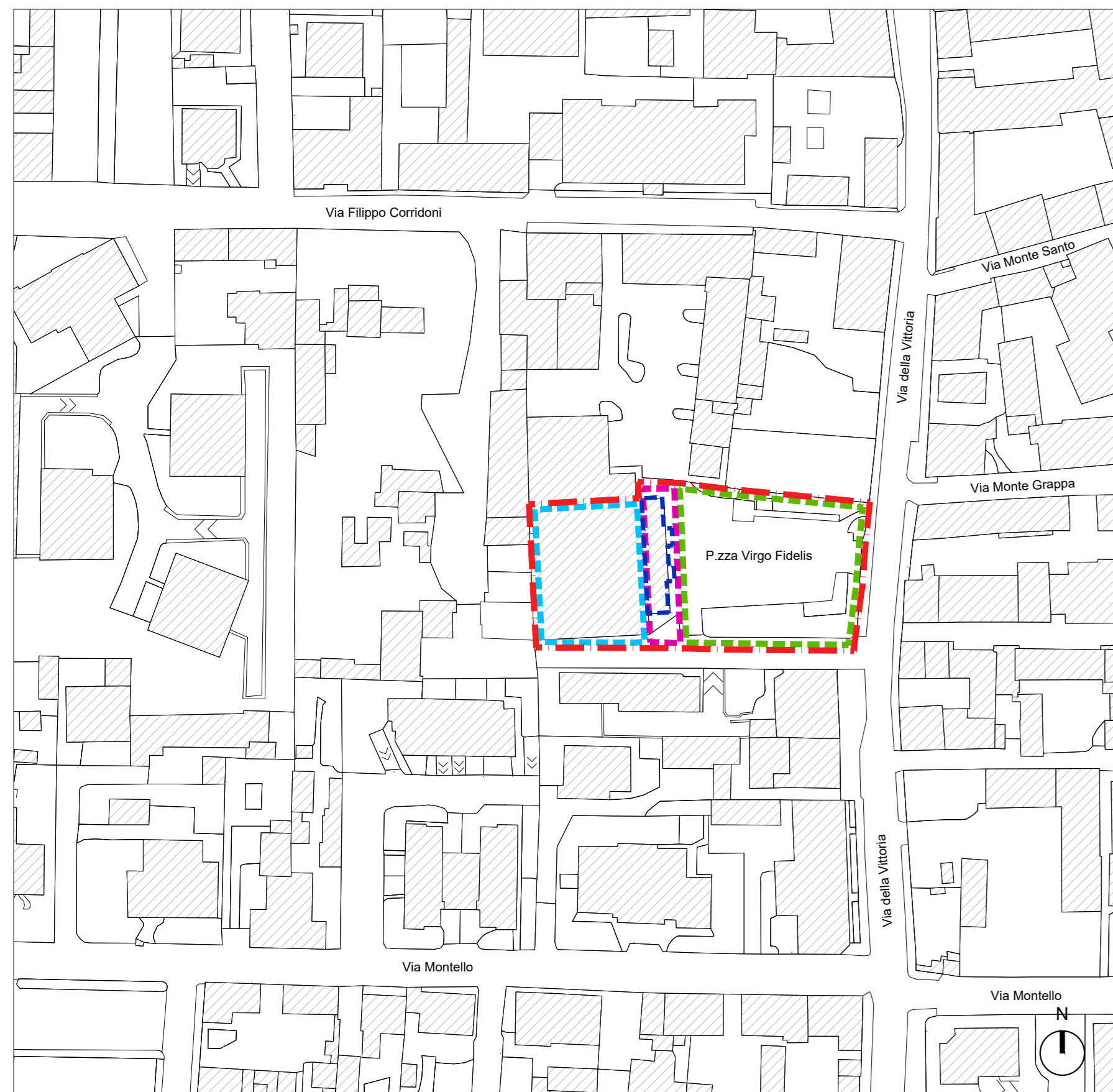

ESTRATTO AEROFOTOGRAMMETRICO_ SCALA 1:1000



SEZIONE FF - PROSPETTO EST - STATO DI FATTO - SCALA 1:100



SEZIONE FF - PROSPETTO EST - STATO DI PROGETTO - SCALA 1:100

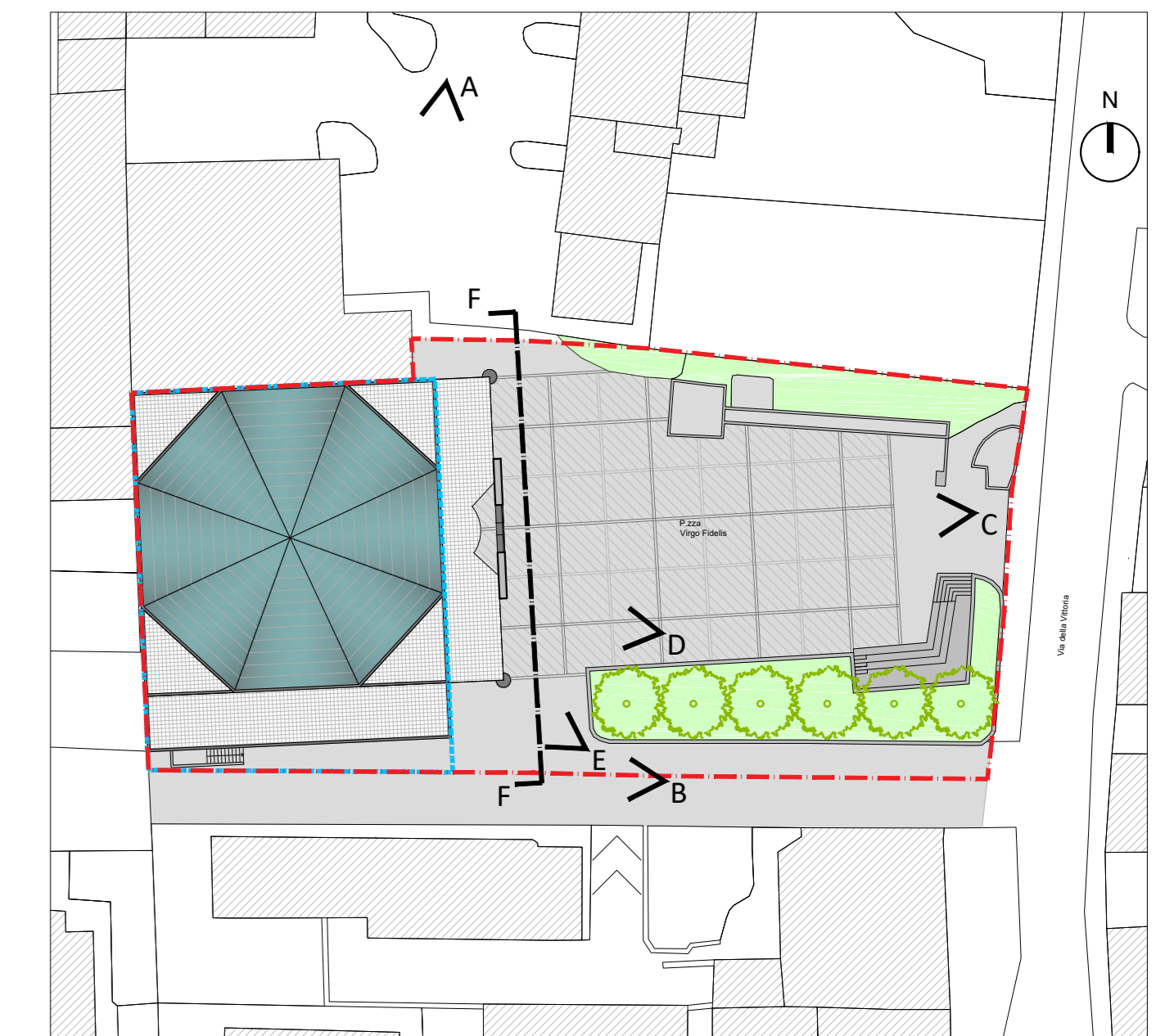

KEYPLAN

LEGENDA

- Mappale 195, Sub. 502 di proprietà de " IL BRUGO - Società Coop.Sociale O.N.L.U.S."
- Mappale 195 (parte) di proprietà del Comune di Brugherio
- Comparto di intervento Area 1A del PdS (Tav.05 Servizi di Progetto)
- Mappale 270 di proprietà del Comune di Brugherio
- Area di proprietà comunale oggetto di convenzionamento
- Vp Punto di vista



FOTO A



FOTO C



IMMAGINE D_ VISTA DA PIAZZA VIRGO FIDELIS - ALTEZZA UOMO

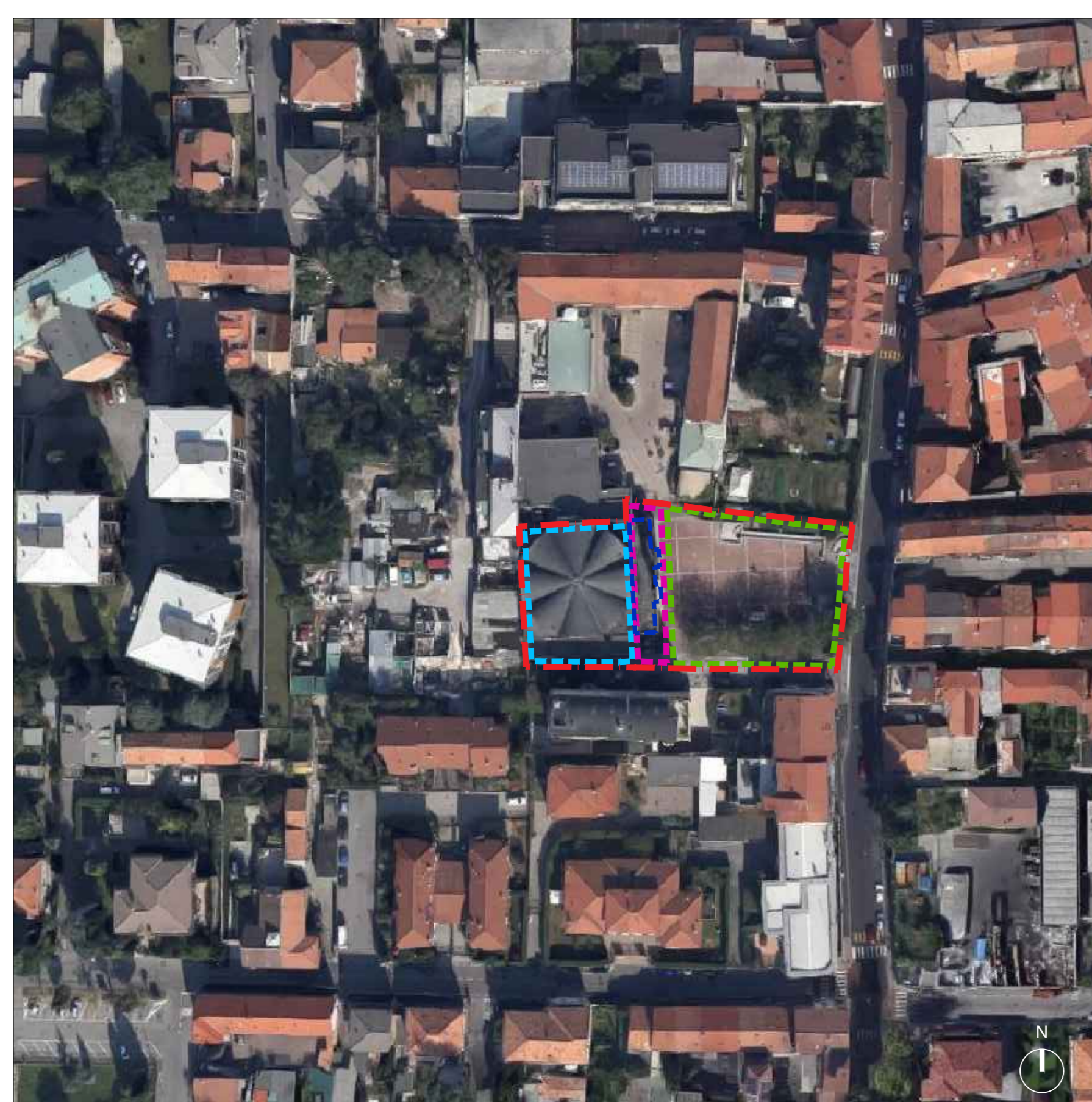

ORTOFOTO



FOTO B



FOTO C_FOTOINSERIMENTO

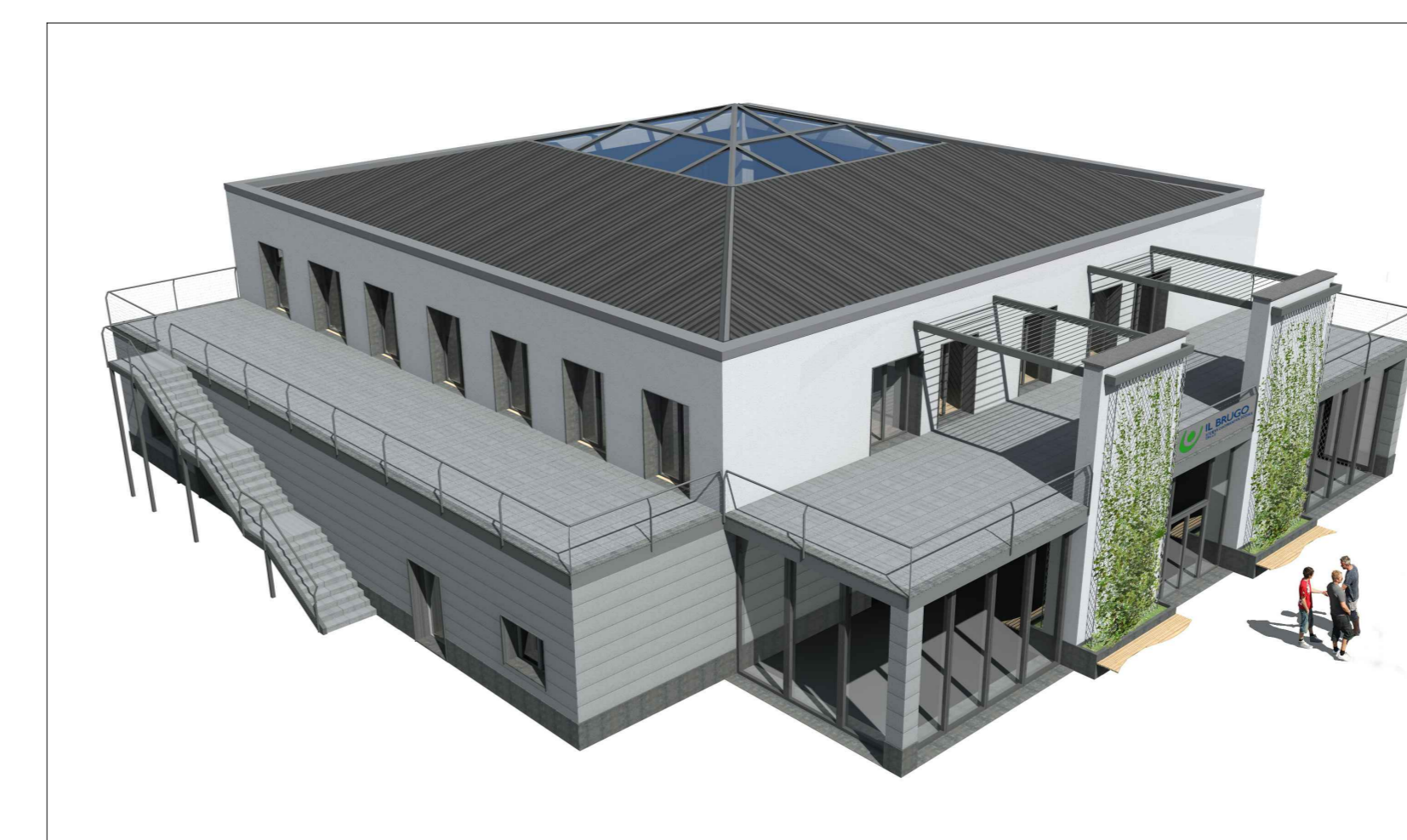

IMMAGINE E_ VISTA D'INSIEME DELL'EDIFICIO

<p>professionisti associati</p>		RICHIEDENTE IL BRUGO Società Cooperativa Sociale ONLUS - Via Oberdan, 80 - 20861 BRUGHERIO (MI) -	PROGETTISTA arch. Silvia Brambilla arch. Daniele A. Pacella geom. Nicola Pocchia	DIRETTORE LAVORI studio@archesociati.it
NUMERO A REV.01 DATA FEBBRAIO 2018		DESCRIZIONE PROGETTO PERMESSO DI COSTRUIRE CONVENZIONATO NUOVO CENTRO SOCIO EDUCATIVO E SERVIZIO DI FORMAZIONE DELL'AUTONOMIA Esame dell'impatto paesistico del progetto		
SCALA VARIE		FILE 14/05/16 BRUGO_PCC	LOCALITA' Via Corridoni, 5 - Brugherio	
via XXV Aprile n. 37 20091 - Bresso (MI) Tel. : 02.36576064 Tel. e Fax : 02.36576081 studio@archesociati.it Lo studio si riserva, a termini di legge, la proprietà di questo disegno con la proibizione di riprodurlo o trasferirlo a terzi senza autorizzazione scritta				