

CARTA CS01 - USI DEL SUOLO COMUNALE

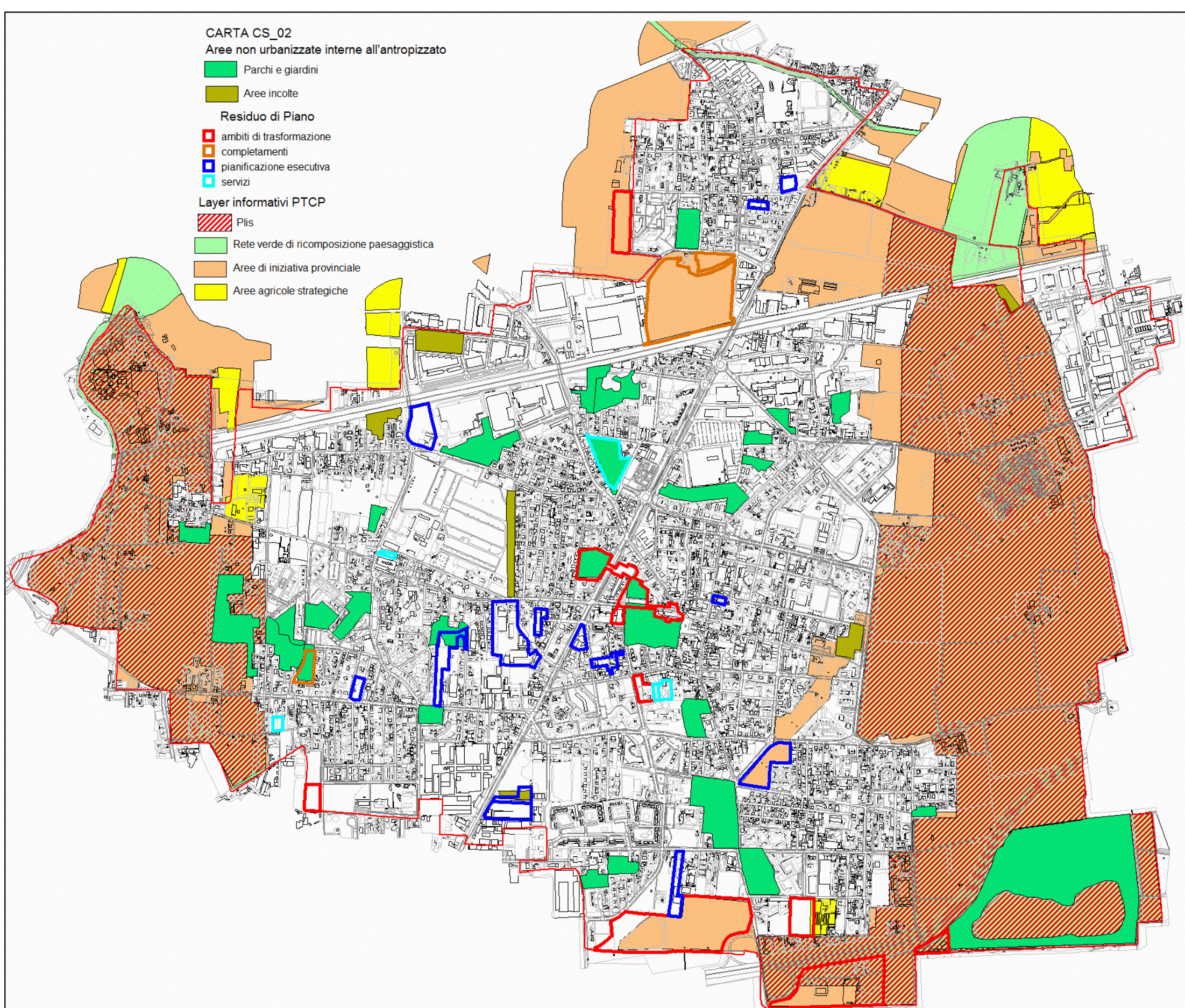

CARTA CS02 - STIMA DELLE POSSIBILITA' DI VARIAZIONE DEGLI USI DEL SUOLO

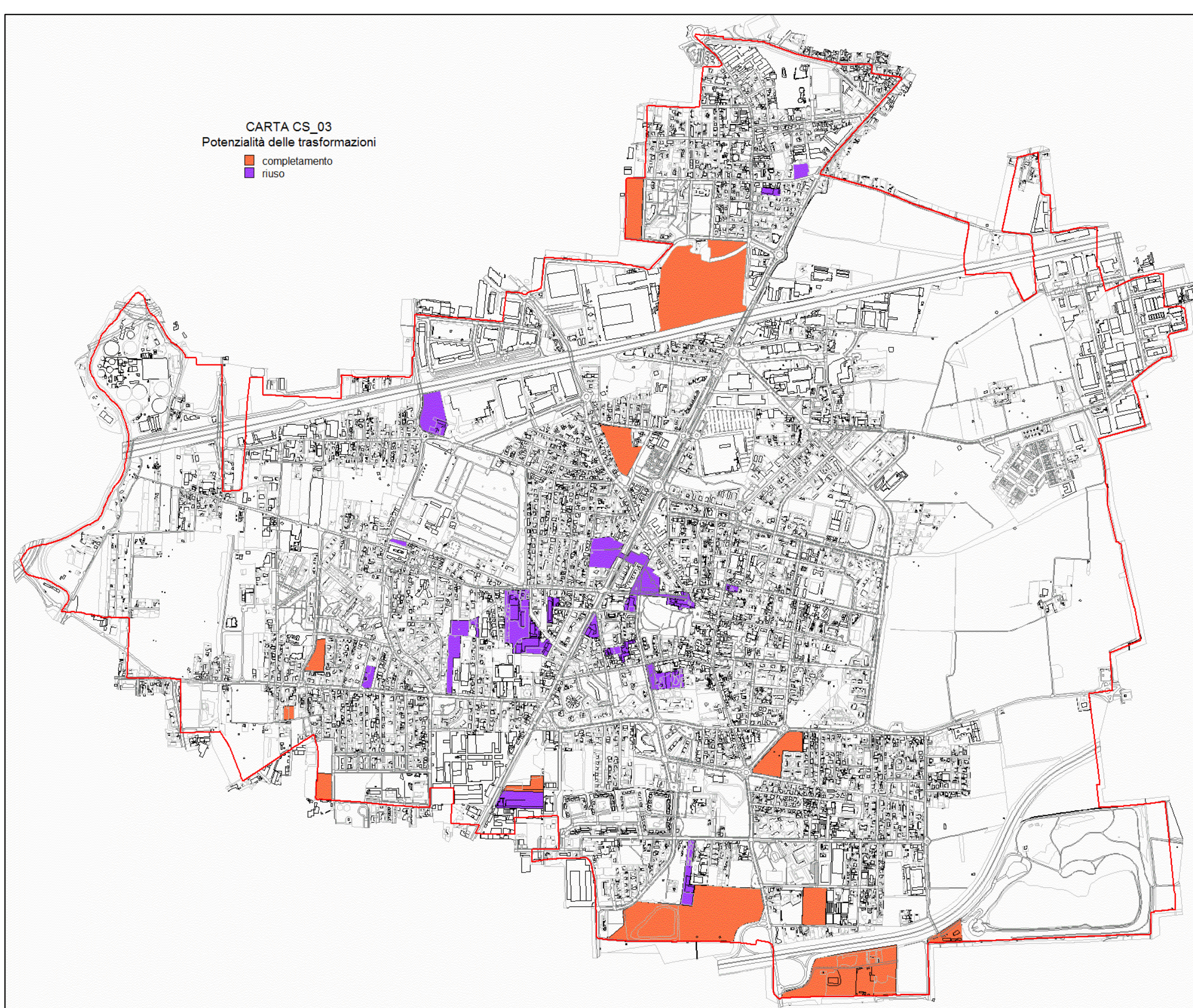

CARTA CS03 - PREVISIONI TRASFORMATIVE DEL PGT

COMUNE DI BRUGHERIO
Provincia di Monza e della Brianza

VARIANTE GENERALE AL PIANO
DI GOVERNO DEL TERRITORIO

ai sensi della L.R. n.12/2005

PIANO DELLE REGOLE

IL SINDACO: Antonio Marco Troiano	IL SEGRETARIO GENERALE: Dott. Giuseppe Morgante	IL PROGETTISTA: Arch. Claudio Roberto Lauber
IL GRUPPO DI LAVORO: Arch. Francesca Sala Dott.ssa Patrizia Gagliano Arch. Carlo Teruzzi		CON LA COLLABORAZIONE DEL POLITECNICO DI MILANO DIPARTIMENTO DI ARCHITETTURA E STUDI URBANI Arch. Carlo Peraboni
Elaborato: PR-08		OGGETTO: CONSUMO DI SUOLO Ai sensi dell'allegato A del vigente PTCP della Provincia di Monza e Brianza
DATA: GIUGNO 2016		Deliberazione Consiliare di APPROVAZIONE n°_ del _____