LEGENDA M.I.S.U.R.C.

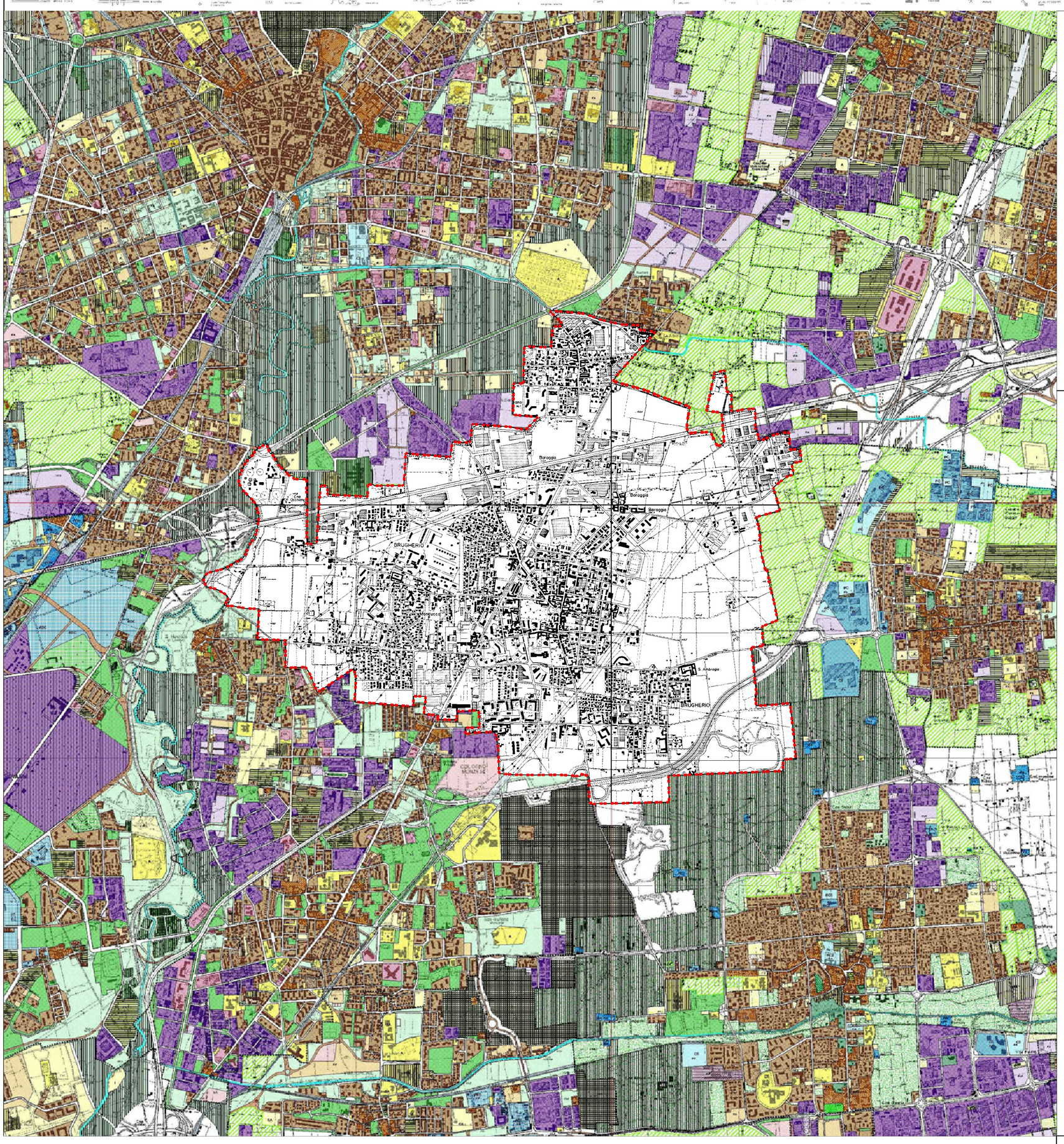

LEGENDA

Confine comunale di Brugherio

COMUNE DI BRUGHERIO

Provincia di Monza e della Brianza

PIANO DI CLASSIFICAZIONE ACUSTICA

redatto ai sensi della L.R. 10 Agosto 2001 n°13
e ai criteri tecnici di dettaglio di cui alla D.G.R. n° VII/9776

IL COMMISSARIO:
Dott.ssa Maria Carmela Nuzzi

SEGRETARIO GENERALE:
Agata Papiri

DIRIGENTE DEL SETTORE TERRITORIO:
Luca Gilardoni

RESPONSABILE DELLA SEZIONE PIANIFICAZIONE DEL TERRITORIO:
Silvana Amirante

SCALA:
1:20.000

DATA:
FEBBRAIO 2013

OGGETTO:
INQUADRAMENTO TERRITORIALE
SINTESI DELLE PREVISIONI URBANISTICHE
DEI COMUNI CONFINANTI
FONTE: M.I.S.U.R.C. PROVINCIA DI MILANO - Aggiornamento Settembre 2008

TAVOLA:
1

Arch. Carlo Luigi Gerosa con Arch. Franco Bessi

Ordine degli Architetti, Pianificatori, Paesaggisti e Conservatori della Provincia di Monza e Brianza n° 1038
Tecnico competente in acustica ambientale ai sensi della Legge 447/95 - Decreto di nomina n. 1468/00
Via Biancamano, 14 - 20900 - MONZA (MB) - Tel: 039.2725024 - Fax: 039.9716568
e.mail: carloluigi_gerosa@fastwebnet.it