

COMPARTI RESIDENZIALE E COMMERCIALE VIALE LOMBARDIA

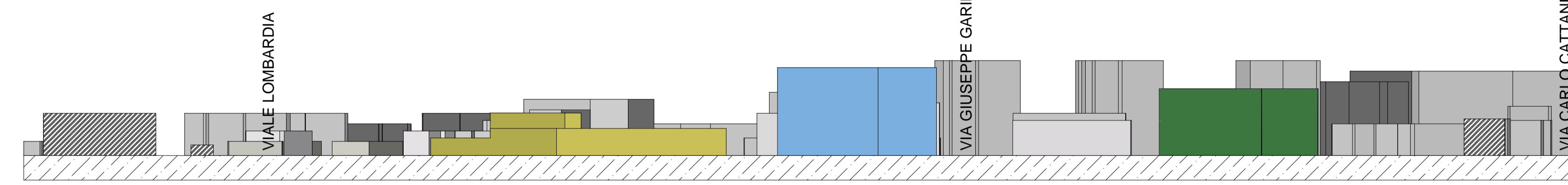

PROFILO AA

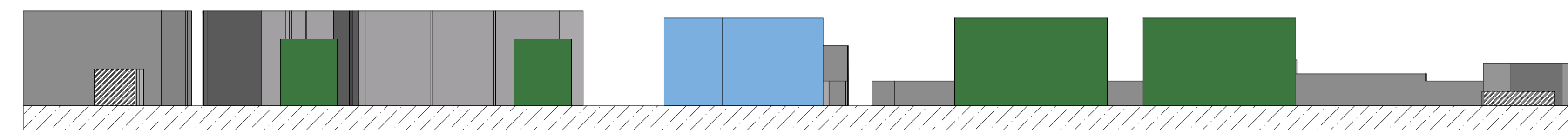

PROFILO BB

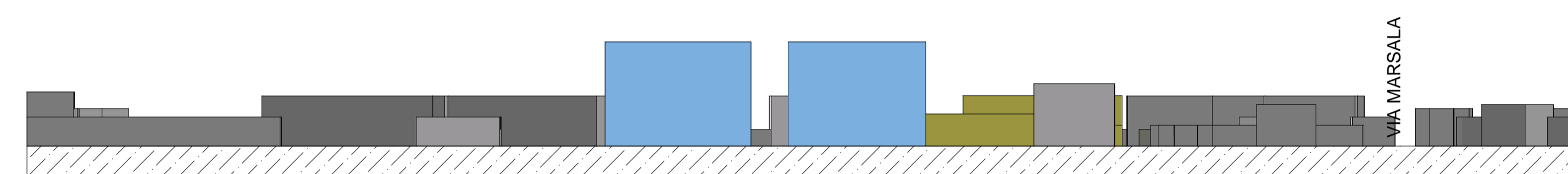

PROFILO CC

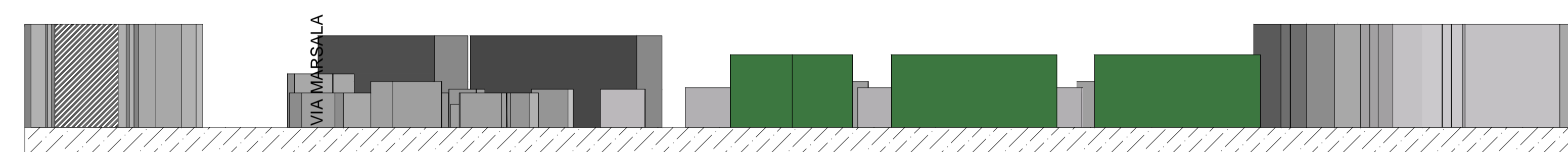

PROFILO DD

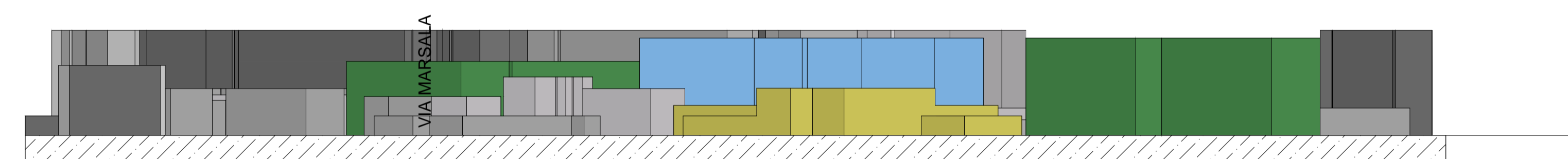

PROFILO EE

COMPARTI VIA DOLOMITI

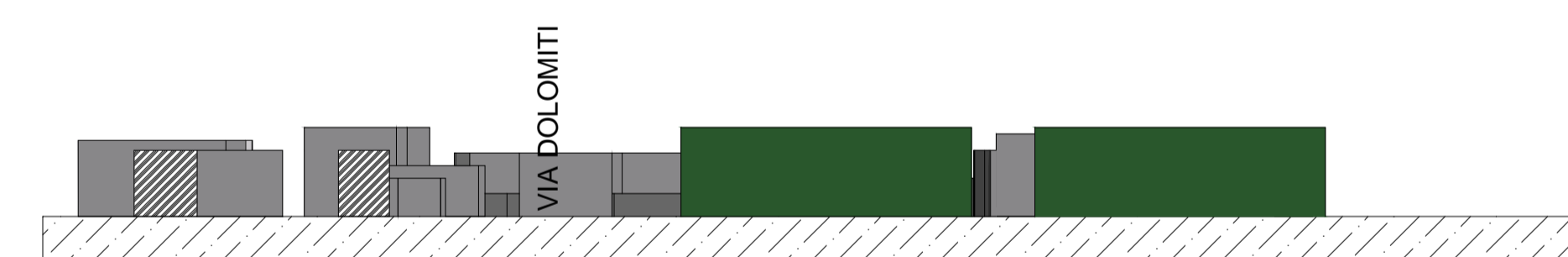

PROFILO FF

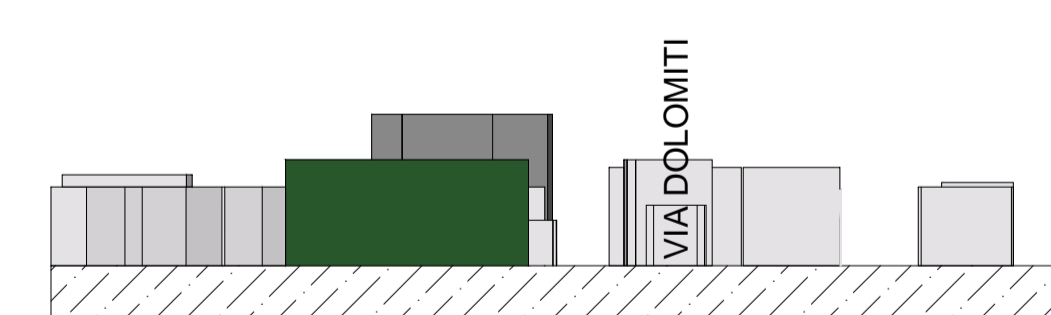

PROFILO GG



PLANIMETRIA GENERALE STATO DI PROGETTO - RIFERIMENTO PROFILI COMPARTO VIA DOLOMITI

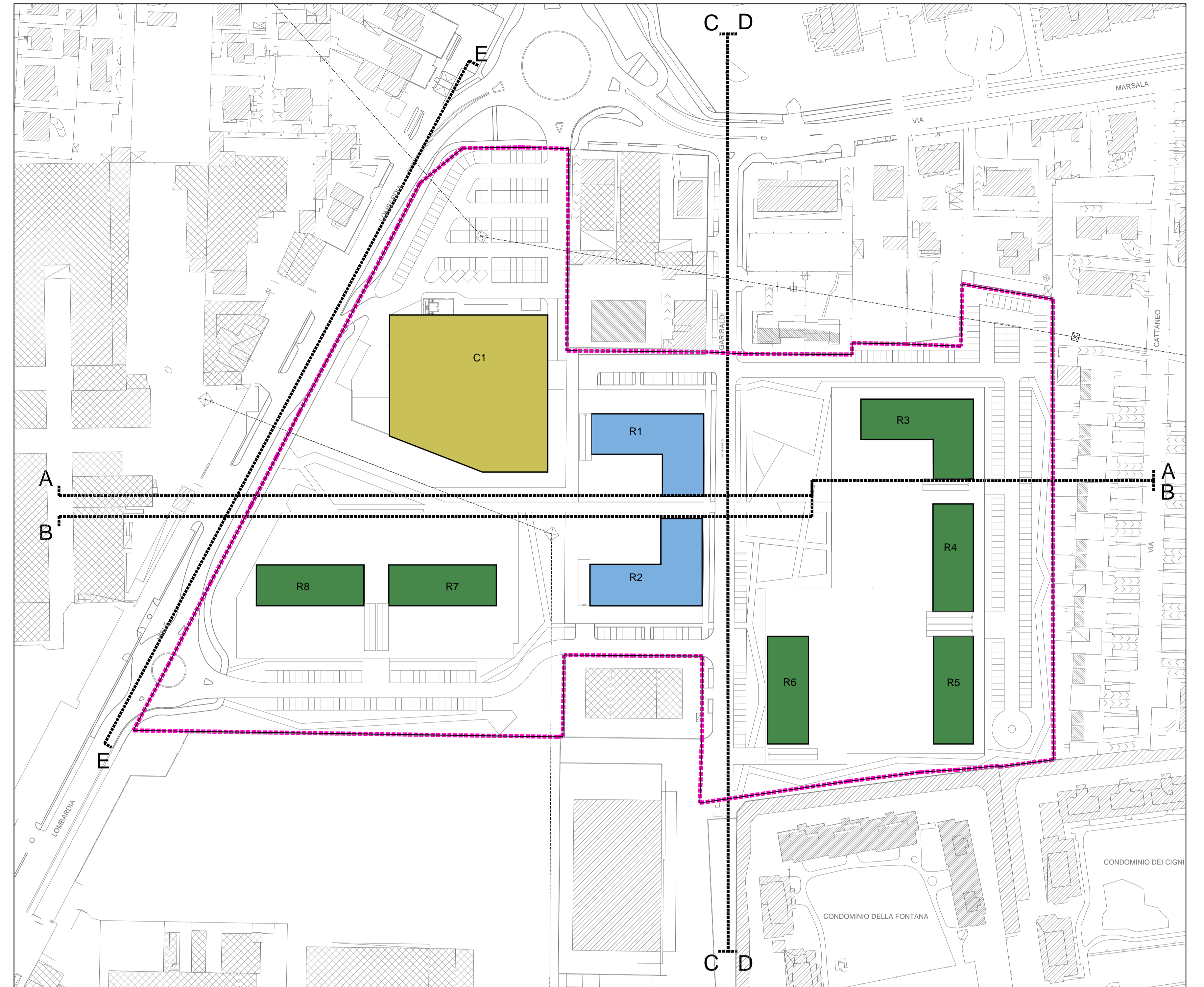

PLANIMETRIA GENERALE STATO DI PROGETTO - RIFERIMENTO PROFILI COMPARTI RESIDENZIALE E COMMERCIALE VIALE LOMBARDIA

LEGENDA

- EDIFICI ATTUATI ALL'INTERNO DEL P.I.I. B3.11.1
- EDIFICIO COMMERCIALE IN PROGETTO
- EDIFICI RESIDENZIALI IN PROGETTO
- EDIFICI ESISTENTI
- EDIFICI SEZIONATI

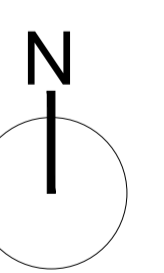

TAVOLA NUMERO	OGGETTO	
<b>16A</b>	Ambito AR-06 di PGT e P.I.I. B3.11.1 Bettolino Freddo vigente Proposta di attuazione in variante al PGT del Comune di Brugherio	
	COMMITTENTE	TITOLO TAVOLA
CRS HOME srl VIA CERNUSCHI 6 - MONZA	SVILUPPO PROFILI IN PROGETTO - COMPARTI VIALE LOMBARDIA VIA DOLOMITI	
DATA	PROGETTISTI	ARCHITETTO
15/11/2021	INGEGNERE MATTIA CAPROTTI VIALE LOMBARDIA 266 BRUGHERIO (MB) TEL. 039 870045 - EMAIL studiocaprotti@gmail.com	ANDREA MASSIMO ROGARI VIA SCIVIERO 6 BRUGHERIO (MB) TEL. 039 871584 - EMAIL andrea.rogari@gmail.com
SCALA:		
1:1000		