

PIANO INTERRATO

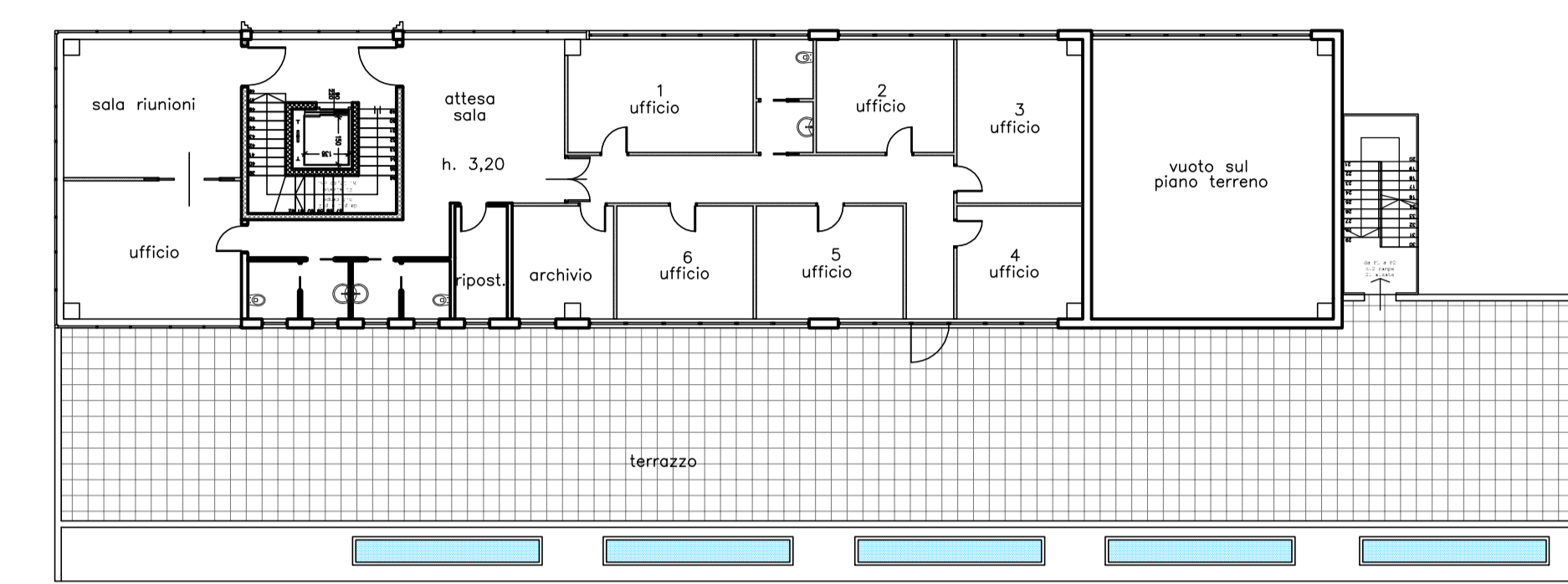

PIANO PRIMO

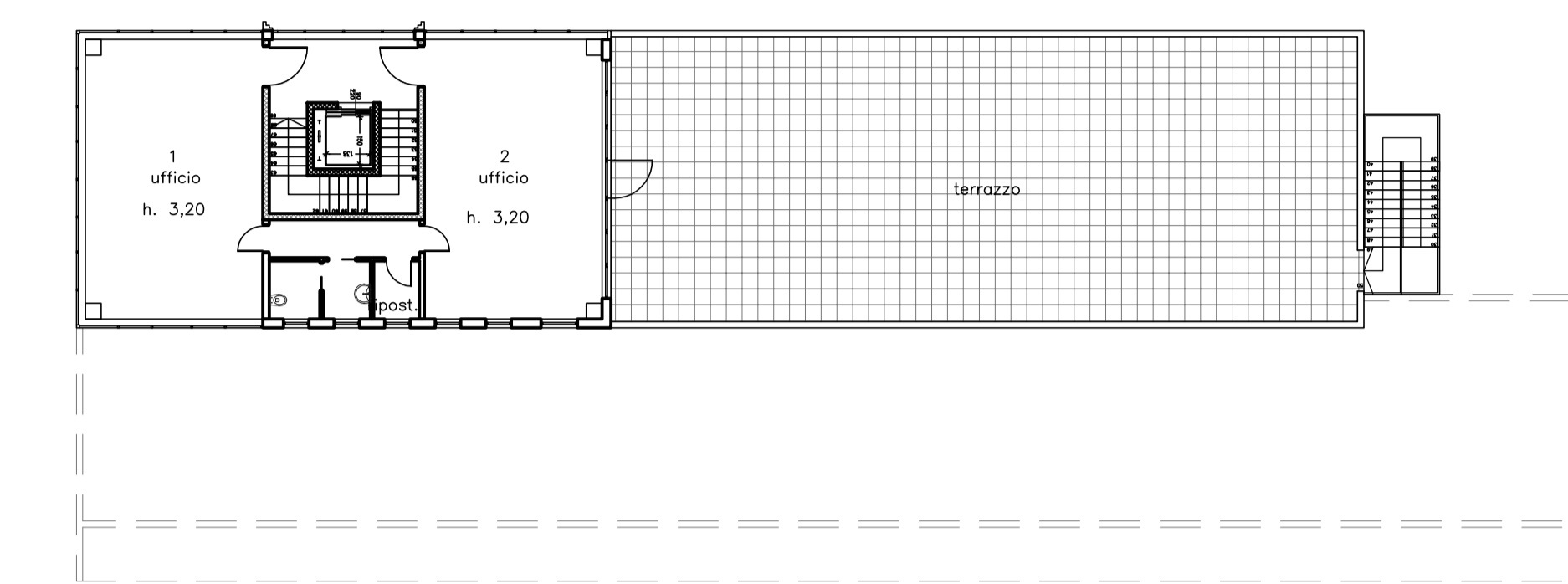

PIANO SECONDO

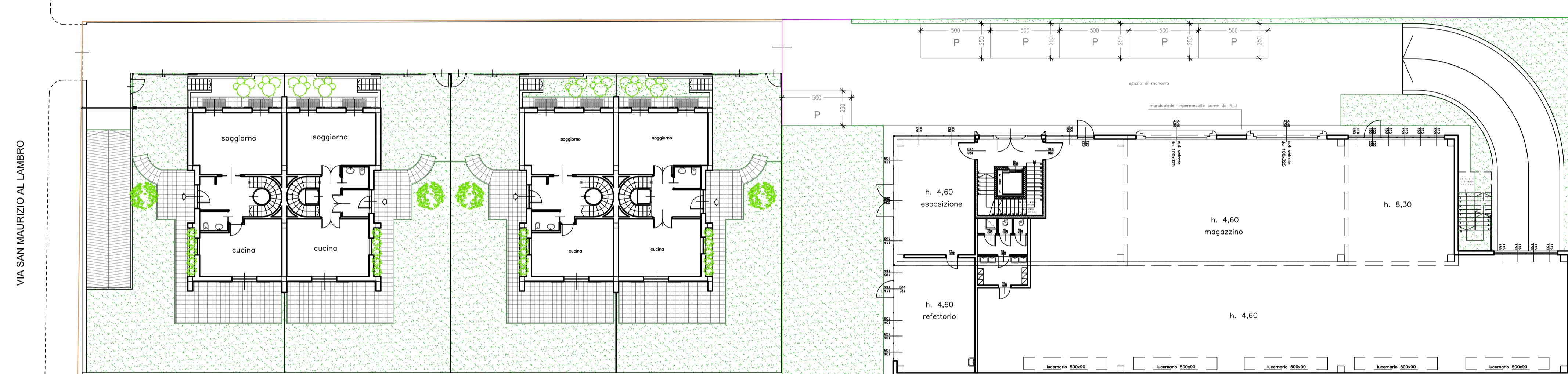

PIANO TERRENO

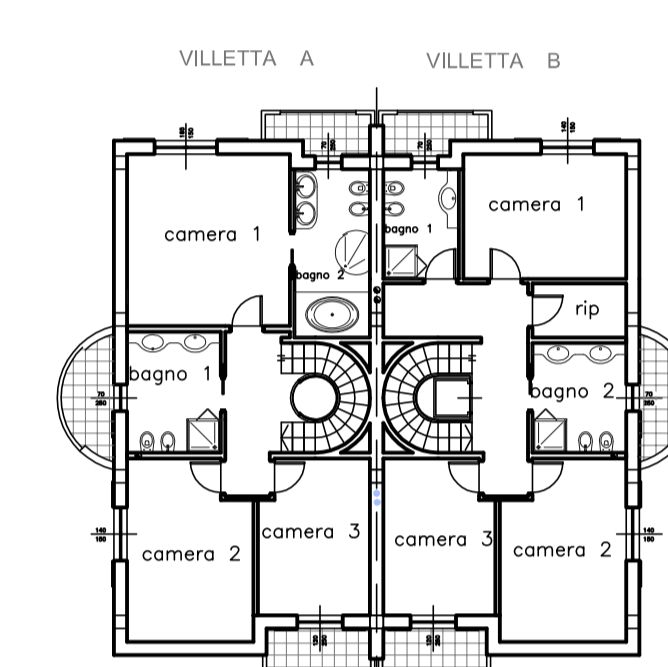

PIANO PRIMO

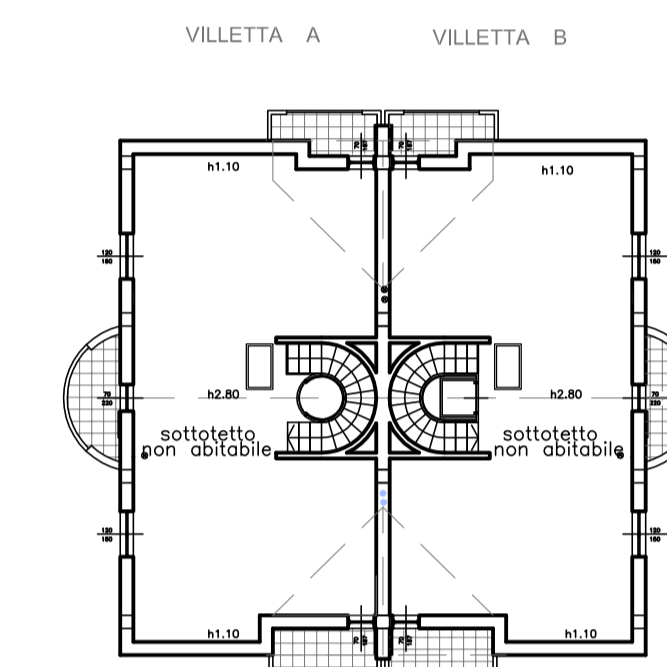

PIANO SOTTOTETTO

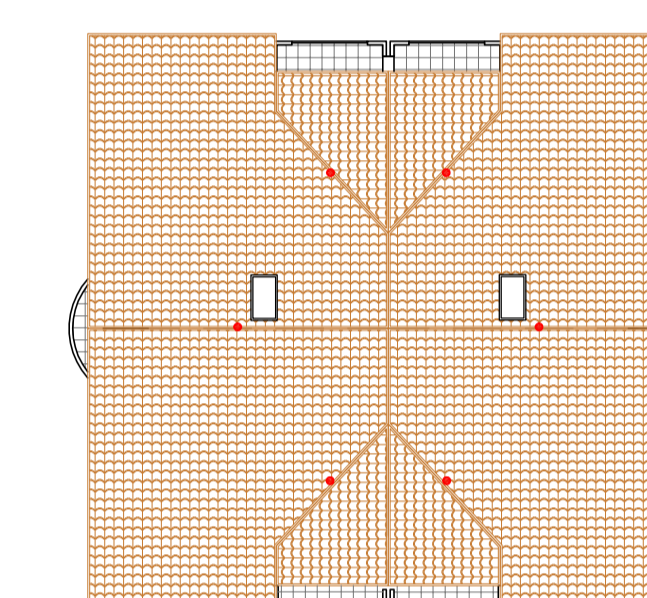

COPERTURA

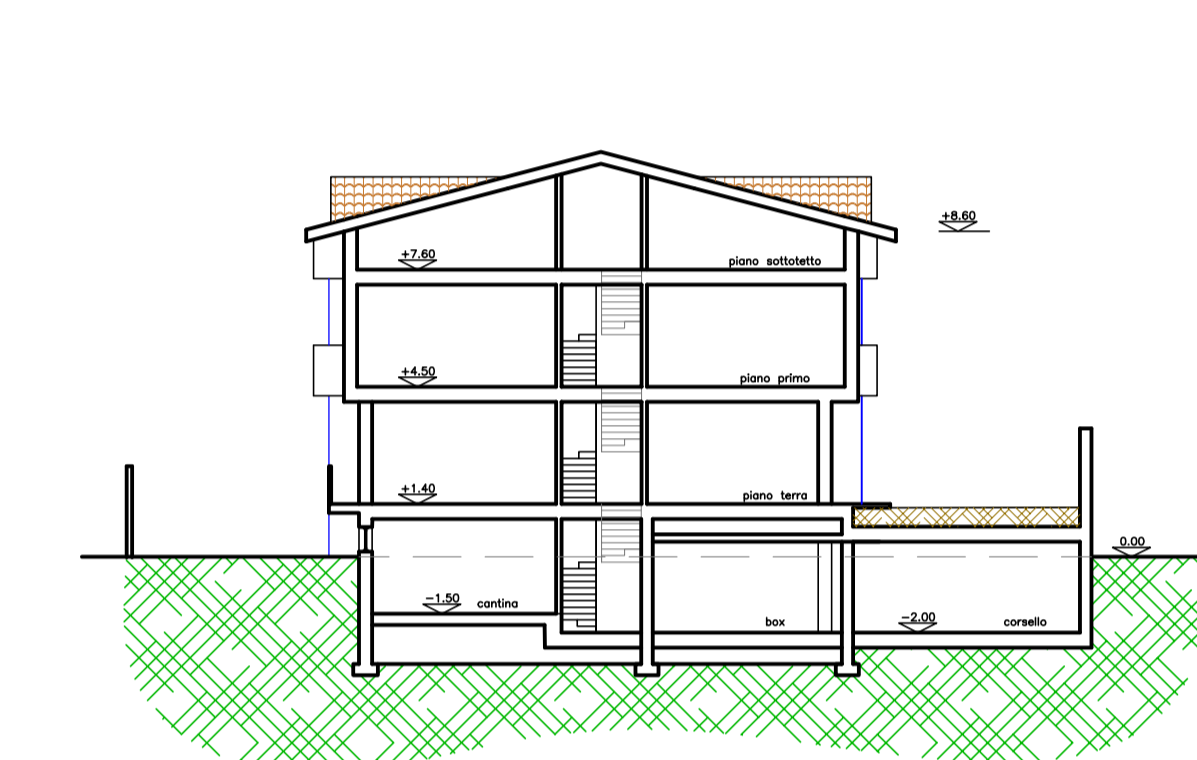

SEZIONE VILLETTE

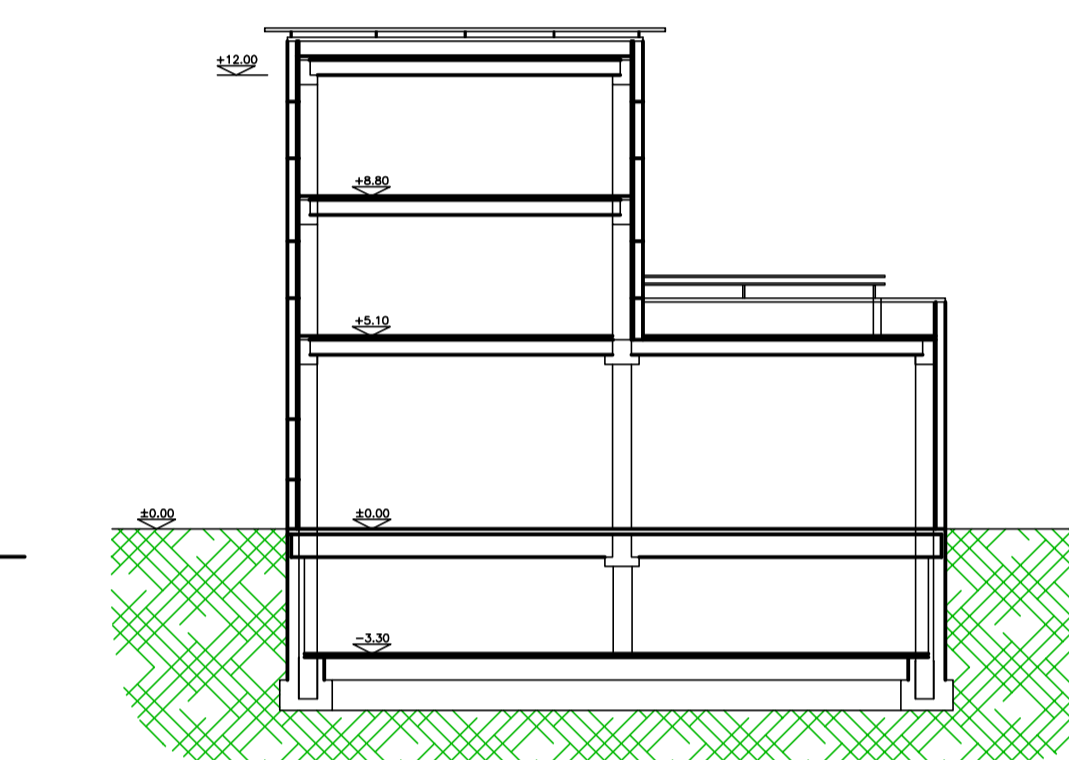

SEZIONE CAPANNONE

LEGENDA MATERIALI VILLETTE

- Finitura facciate in intonaco ai silicati di potassio colore bianco perla.
- Serramenti in legno color miele.
- Persiane in legno color grigio agata.
- Parapetti in ferro verniciati colore ferruginaceo.
- Portoncino ingresso in legno color miele.
- Tetto in tegole di cotto tipo portoghese.
- Gronde colore bianco.
- Lattonerie in rame.

LEGENDA MATERIALI CAPANNONE

- Struttura facciata continua in alluminio color canna di fucile.
- Vetri colore blu green.
- Serramenti in alluminio, portoni e porte color canna di fucile.
- Facciata in prefabbricato color giallo siena.
- Contorni portoni in prefabbricato in calcestruzzo a vista.
- Parapetti terrazzi in acciaio salinato.
- Gronda di coronamento alla facciata continua con elementi color alluminio naturale.

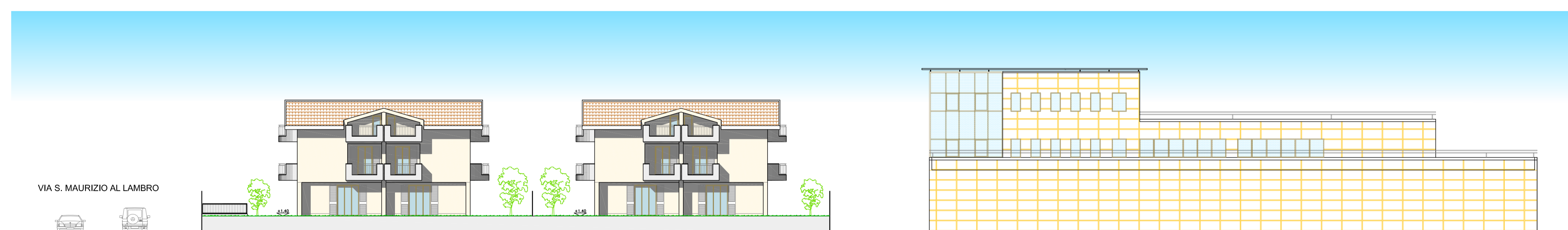

PROSPETTO EST

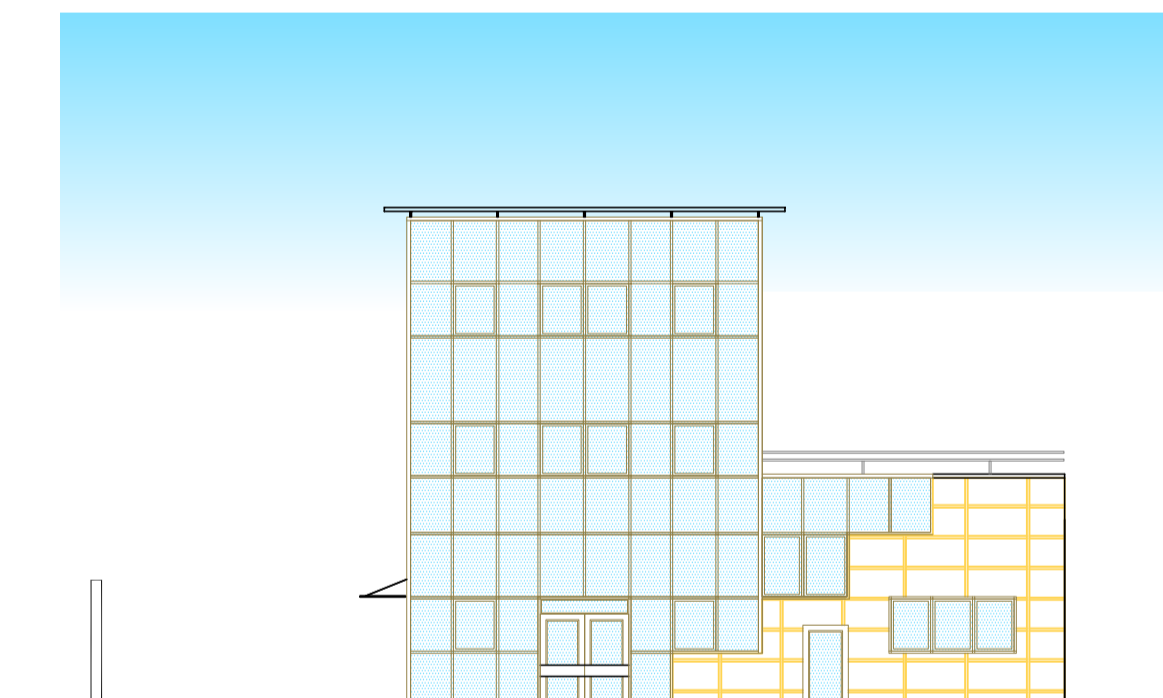

PROSPETTO SUD

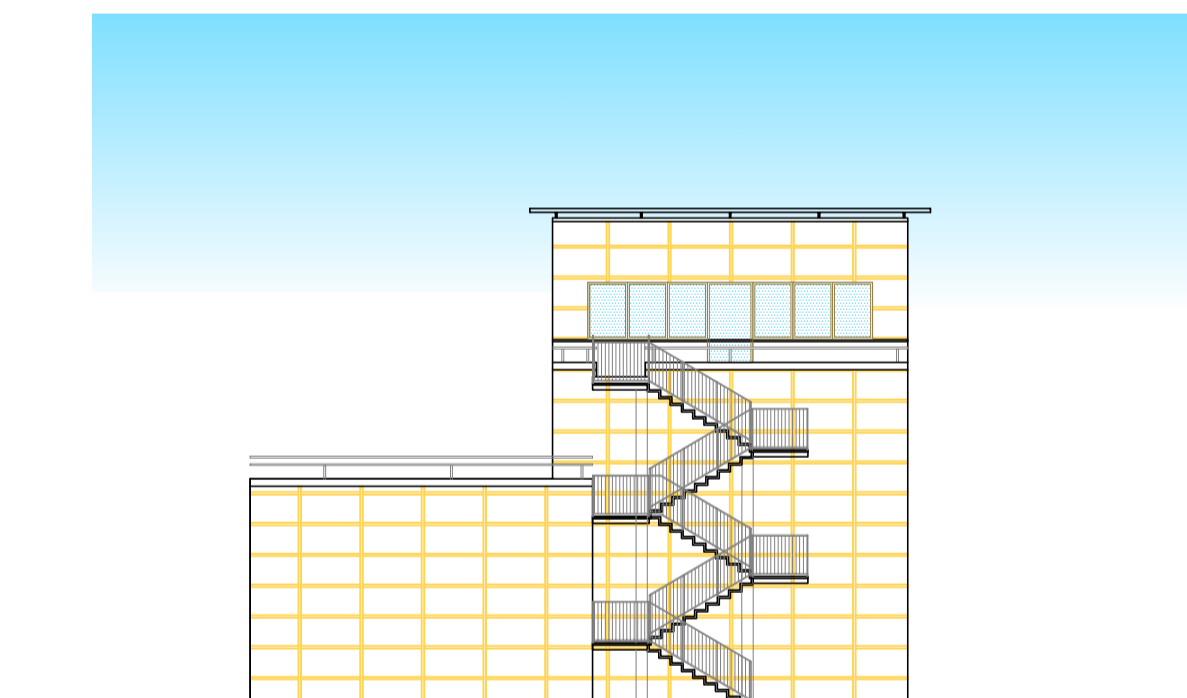

PROSPETTO NORD

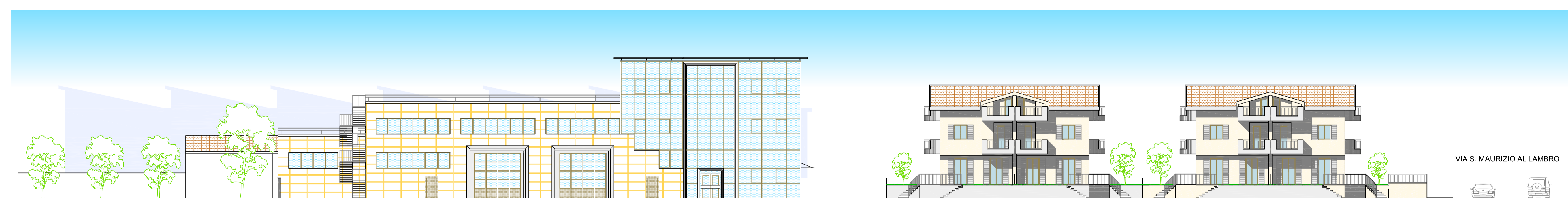

PROSPETTO OVEST

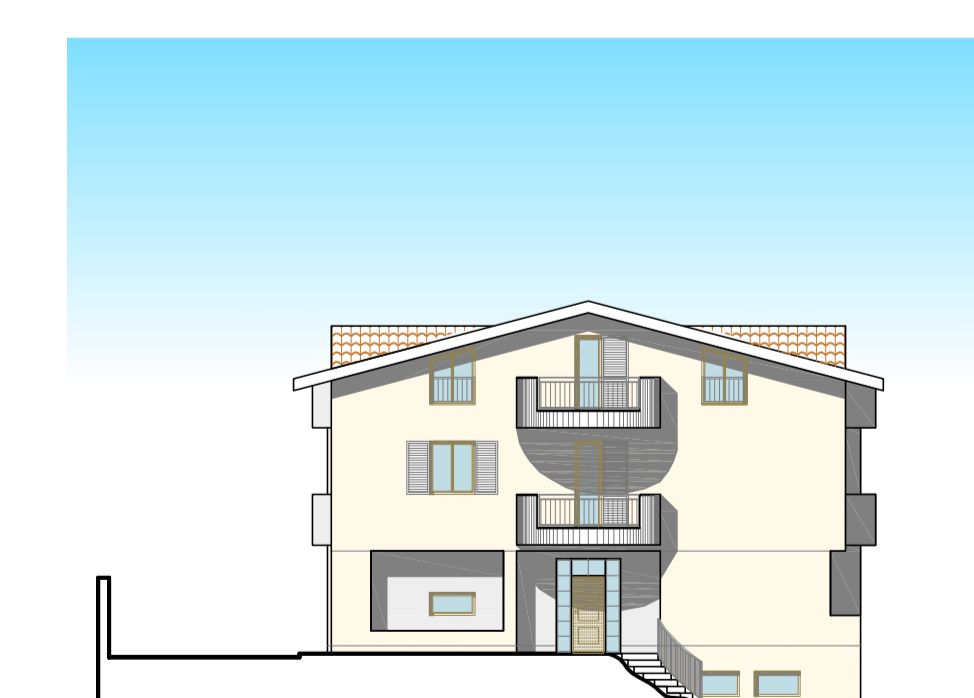

PROSPETTO NORD



PROSPETTO SUD



COMUNE DI BRUGHERIO
Provincia di Milano

"PIANO DI LOTTIZZAZIONE PER AREA DI TRASFORMAZIONE
ZONA MISTAB1-D1 SITUATO IN VIA S. MAURIZIO AL LAMBRO, 48
IN VARIANTE AL PIANO REGOLATORE GENERALE"
ai sensi dell'art.2, comma 1 lettera e) della L.R. n. 23 del 23 giugno 1997
e successive integrazioni

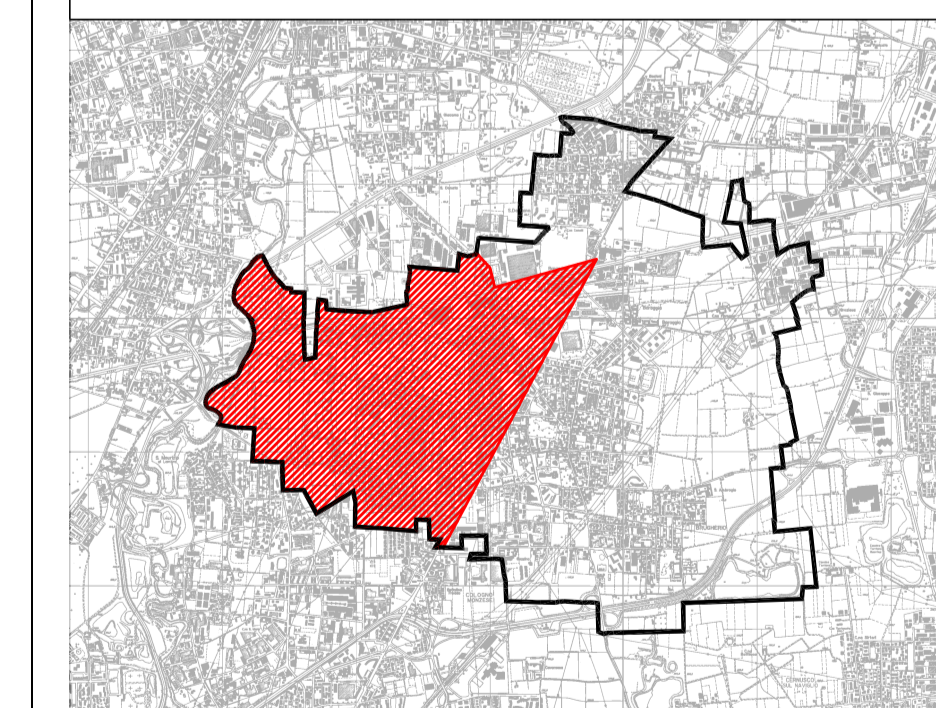

Progettata:
STUDIO TECNICO ASSOCIATO BIRAGHI
via Filippo Corridoni n.50
20050 san demetrio - brugherio
tel. 039/846128
Piraso:

Tavolo
7 PROFILI E TIPOLOGIE EDILIZIE
VIA SAN MAURIZIO AL LAMBRO

Scala: Data: Dicembre 2008
1:200 Aggiornamento: Aggiornamento:

Delibera Consiliare di adozione n. del
Delibera Consiliare di esame ed approvazione delle osservazioni n. del

IL SINDACO