

SAN MAURIZIO

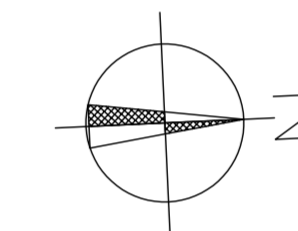

COMUNE DI BRUGHERIO  
Provincia di Milano

"PIANO DI LOTTIZZAZIONE PER AREA DI TRASFORMAZIONE  
ZONA MISTAB1-D1 SITUATO IN VIA S. MAURIZIO AL LAMBRO, 48  
IN VARIANTE AL PIANO REGOLATORE GENERALE"  
ai sensi dell'art.2, comma 1 lettera e) della L.R. n. 23 del 23 giugno 1997  
e successive integrazioni

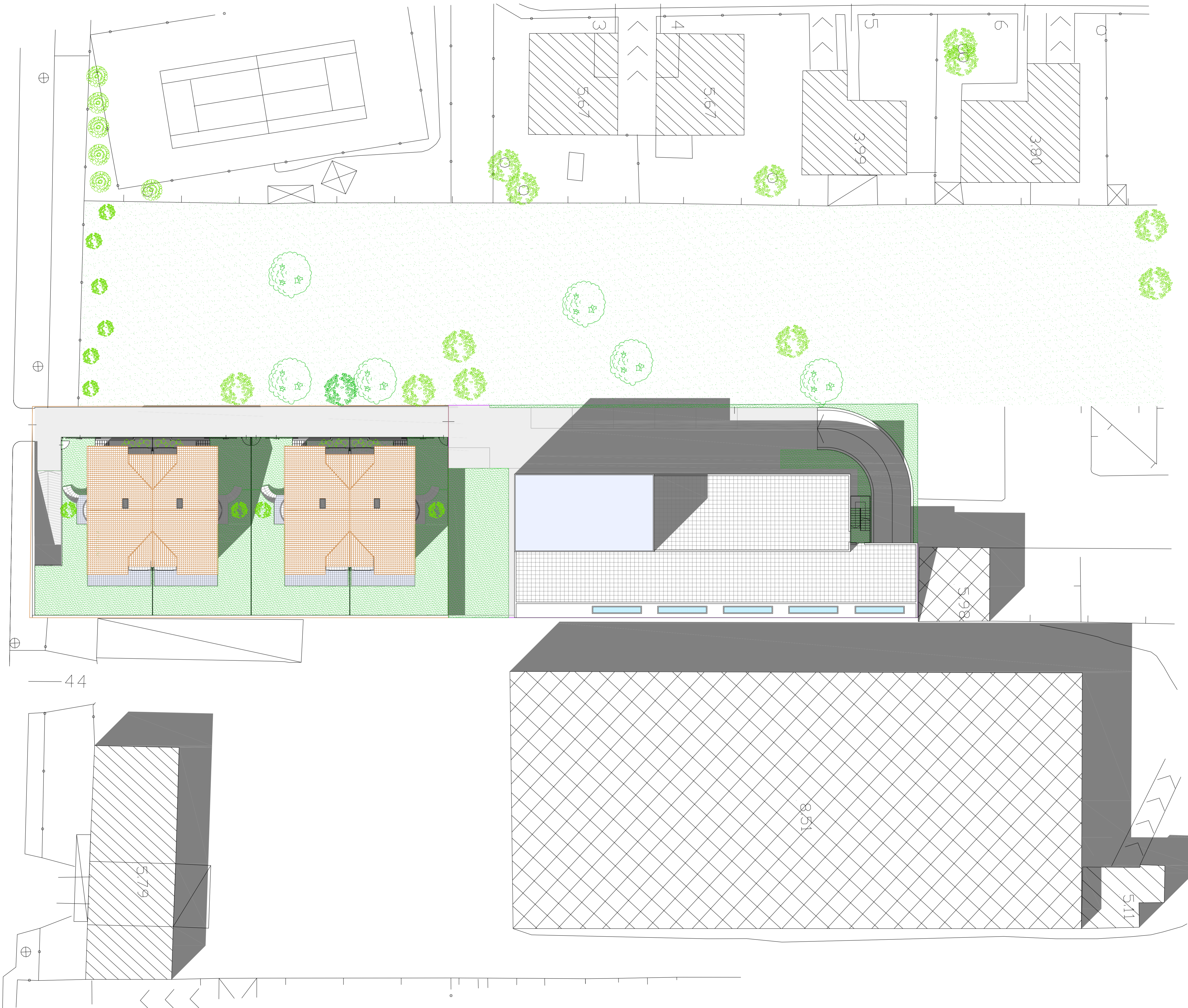
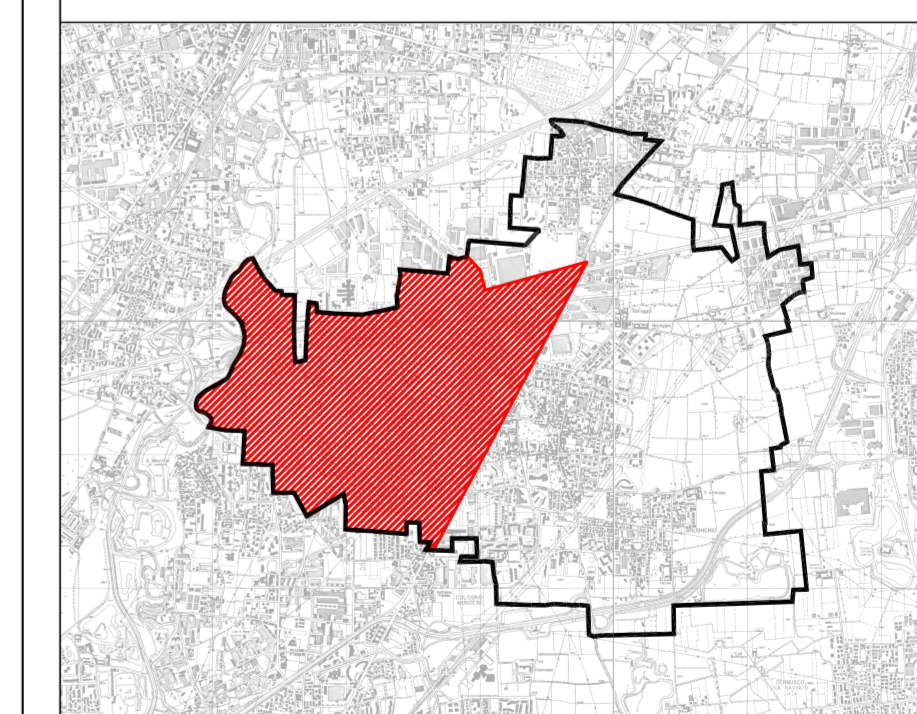

Progettista:  
STUDIO TECNICO ASSOCIATO BIRAGHI  
via filippo corridors n.50  
20050 san damiano - brugherio  
tel. 039/836108

Firme:

Tavola

8

PLANIVOLUMETRICO

Scala

1:200

Data:

Dicembre 2008

Aggiornamento:

Aggiornamento:

Aggiornamento:

Aggiornamento:

Delibera Consiliare di adozione

n.

del

Delibera Consiliare di esame ed

n.

del

approvazione delle osservazioni

IL SINDACO