

-----	PERIMETRO PIANO DI LOTTIZZAZIONE	16646,00 mq
▨	AREE PRIVATE	
▨	SUPERFICIE FONDIARIA	7328,90 mq
AREE IN CESSIONE		
▨	SUPERFICIE MARCIAPIEDI E VERDE DI MITIGAZIONE STRADALE	282,88 mq
▨	SUPERFICIE PARCHEGGI PUBBLICI	899,83 mq
▨	SUPERFICIE VERDE	5129,39 mq
▨	AREA PER IMPIANTO SPORTIVO/CREATIVO	3005,00 mq

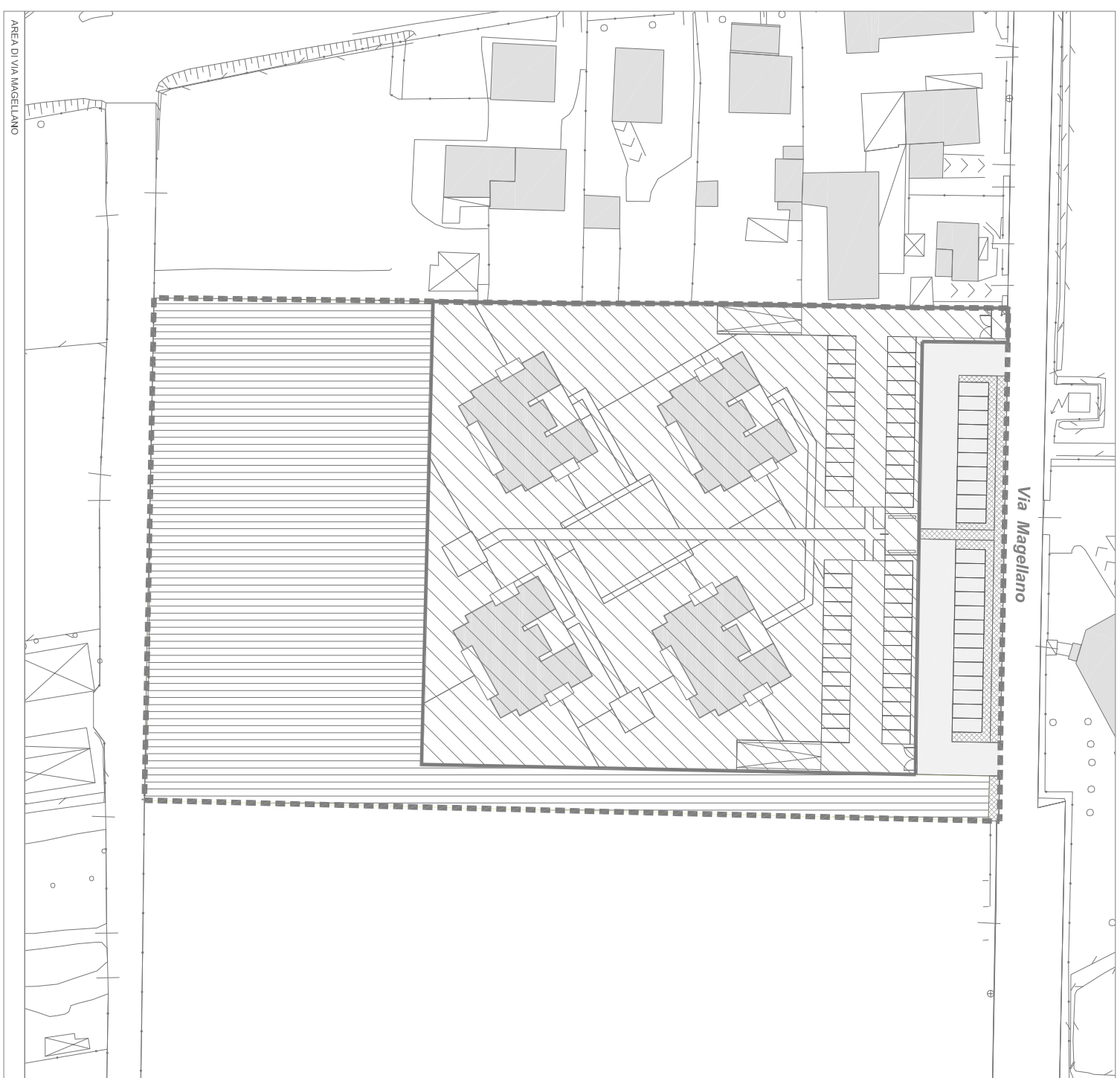

COMUNE DI BRUGHERIO
(Provincia di Milano)

PIANO URBANISTICO ATTUATIVO

COMPARTO C1.6 IN ATTUAZIONE DEL P.R.G. VIGENTE

VIA MAGELLANO



TITOLO :

Individuazione delle aree in cessione e di quelle edificabili

IL PROGETTISTA :

Ing. Cattaneo Ezio
Via Achille Grandi 41 20050 Verano Brianza Tel.0362.992016
Iscritto all' Ordine di Como al n.1174 p.iva: 01485500134

LE PARTI LOTTIZZANTI :

SOCIETA' IMMOBILIARE I GIARDINI
DI BRUGHERIO S.R.L.
Via Vittor Pisani 8/a - Milano

Data : Aprile 2008

Scala : 1:1000

ALLEGATO

B